

WOHNEN	21,60 qm
KÜCHE	7,45 qm
SCHLAFEN	14,37 qm
BAD	4,98 qm
DIELE	8,38 qm
BALKON	4,36 qm
zu 50%	

SUMME : 61,14 qm

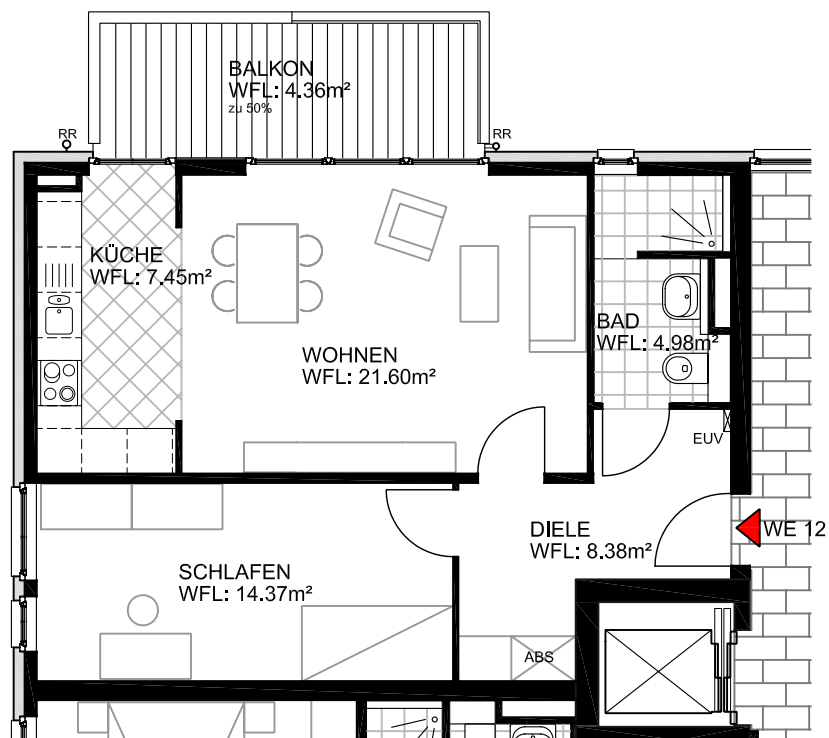
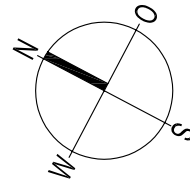
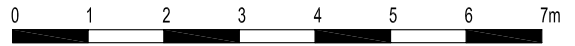

PLANUNG :

ARCHITEKTURBÜRO SCHOMMER
 Wilhelm-Levison-Str. 39
 53115 Bonn
 Tel.: 0228-201630
 Fax.: 0228-2016399

E-Mail : mail@schommer-architekt.de
 Internet : www.schommer-architekt.de

PROJEKT :

Wohnbebauung
 "Grüne Mitte Duisdorf"
 Baufeld 2 (Eigentumswohnungen)
 Schmittgasser Krichweg / Am Bruch
 53123 Bonn - Duisdorf

BAUHERR :

RheinHaus-GmbH
 Maarstraße 96
 53227 Bonn
 Tel.: 0228 / 97300
 Fax: 0228 / 9730-222

Rhein  Haus

Wohnung Nr. 12
 2.Obergeschoss
 rechts

M. 1 : 100

30.05.2011