

Wd 17 1.00
 Wd. 23 2.06

WOHNEN	23,06 qm
KÜCHE	7,76 qm
SCHLAFEN	12,96 qm
KIND	10,25 qm
BAD	4,40 qm
WC	1,62 qm
DIELE	9,33 qm
BALKON	4,11 qm
zu 50%	

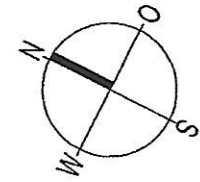

SUMME : 73,47 qm

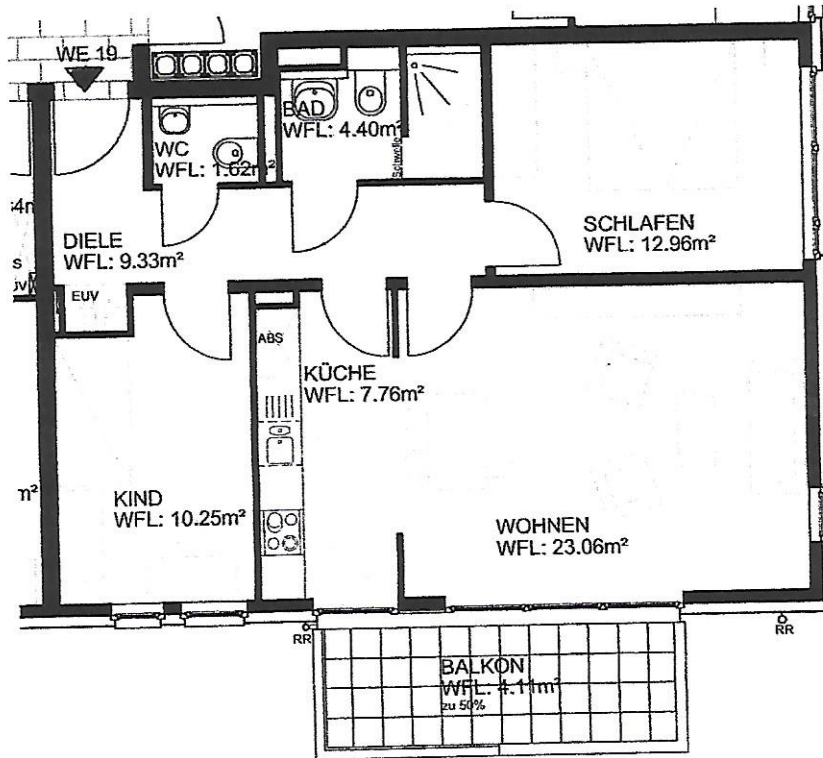

PLANUNG:

ARCHITEKTURBÜRO SCHOMMER
 Wilhelm-Levison-Str. 39
 53115 Bonn
 Tel.: 0228-201630
 Fax.: 0228-2016399
 E-Mail : mail@schommer-architekt.de
 Internet : www.schommer-architekt.de

PROJEKT:

Wohnbebauung
 "Grüne Mitte Duisdorf"
 Baufeld 1 (Mietwohnungen)
 Schmittgasser Krichweg / Am Bruch
 53123 Bonn - Duisdorf

BAUHERR:

RheinHaus-GmbH
 Maarstraße 96
 53227 Bonn
 Tel.: 0228 / 97300
 Fax: 0228 / 9730-222



Wohnung Nr. 19 + 2
 1.Obergeschoss
 Mitte links

M. 1 : 100

30.05.2011