

WOHNEN 14,99 qm  
 SCHLAFEN 6,63 qm  
 BAD 3,82 qm  
 DIELE 4,74 qm  
 TERRASSE 6,08 qm  
 zu 50%

SUMME : 36,26 qm

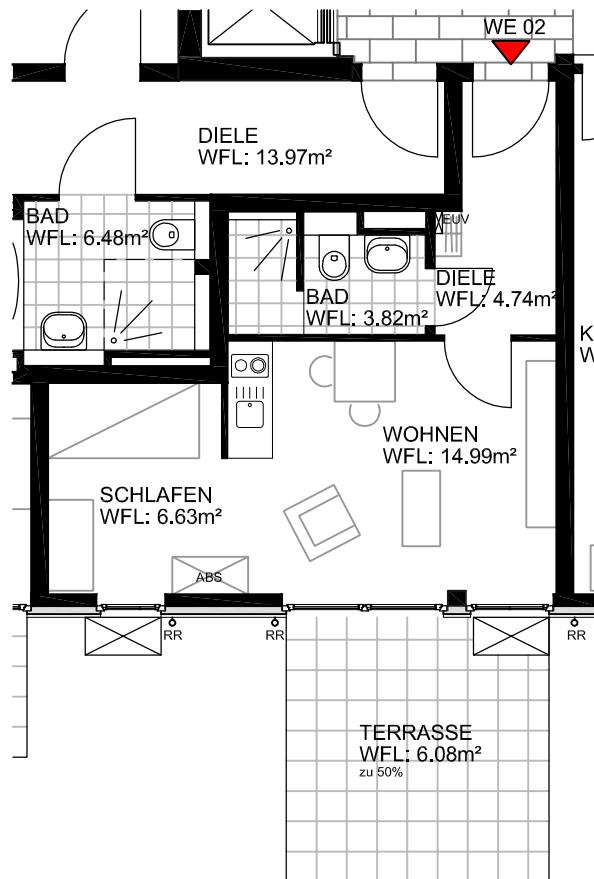
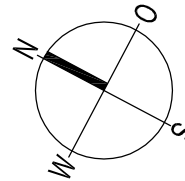
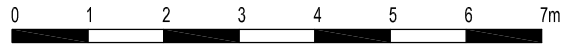

PLANUNG :

**ARCHITEKTURBÜRO SCHOMMER**  
 Wilhelm-Levison-Str. 39  
 53115 Bonn  
 Tel.: 0228-201630  
 Fax.: 0228-2016399

E-Mail : mail@schommer-architekt.de  
 Internet : www.schommer-architekt.de

PROJEKT :

Wohnbebauung  
 "Grüne Mitte Duisdorf"  
 Baufeld 1 (Mietwohnungen)

Schmittgasser Krichweg / Am Bruch  
 53123 Bonn - Duisdorf

BAUHERR :

RheinHaus-GmbH  
 Maarstraße 96  
 53227 Bonn  
 Tel.: 0228 / 97300  
 Fax: 0228 / 9730-222

Rhein  Haus

Wohnung Nr. 02  
 Erdgeschoss  
 Mitte

M. 1 : 100

30.05.2011