

| | |
|----------|----------|
| WOHNEN | 20,69 qm |
| KÜCHE | 7,44 qm |
| SCHLAFEN | 10,19 qm |
| BAD | 4,98 qm |
| DIELE | 7,43 qm |
| BALKON | 4,11 qm |
| zu 50% | |

SUMME : 54,84 qm

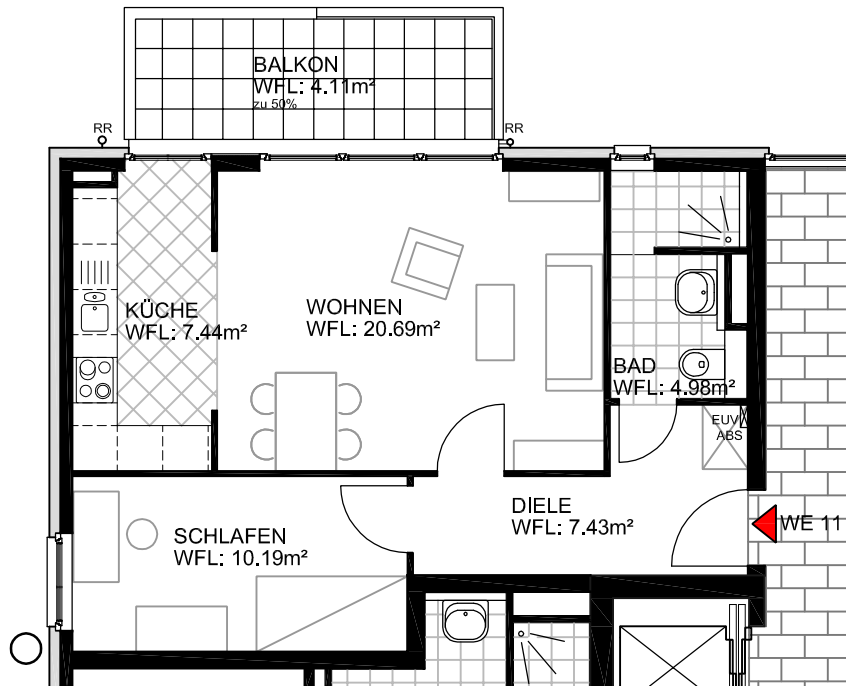
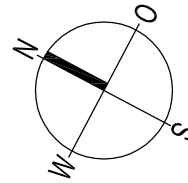
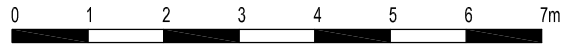

PLANUNG :

ARCHITEKTURBÜRO SCHOMMER
 Wilhelm-Levison-Str. 39
 53115 Bonn
 Tel.: 0228-201630
 Fax.: 0228-2016399

E-Mail : mail@schommer-architekt.de
 Internet : www.schommer-architekt.de

PROJEKT :

Wohnbebauung
 "Grüne Mitte Duisdorf"
 Baufeld 1 (Mietwohnungen)

Schmittgasser Krichweg / Am Bruch
 53123 Bonn - Duisdorf

BAUHERR :

RheinHaus-GmbH
 Maarstraße 96
 53227 Bonn
 Tel.: 0228 / 97300
 Fax: 0228 / 9730-222

Rhein  Haus

Wohnung Nr. 11
 2.Obergeschoss
 rechts

M. 1 : 100

30.05.2011