

WOHNEN	23,06 qm
KÜCHE	7,74 qm
SCHLAFEN	12,96 qm
KIND	10,25 qm
BAD	4,40 qm
WC	1,62 qm
DIELE	9,33 qm
TERRASSE	8,57 qm
zu 50%	

SUMME : 77,91 qm

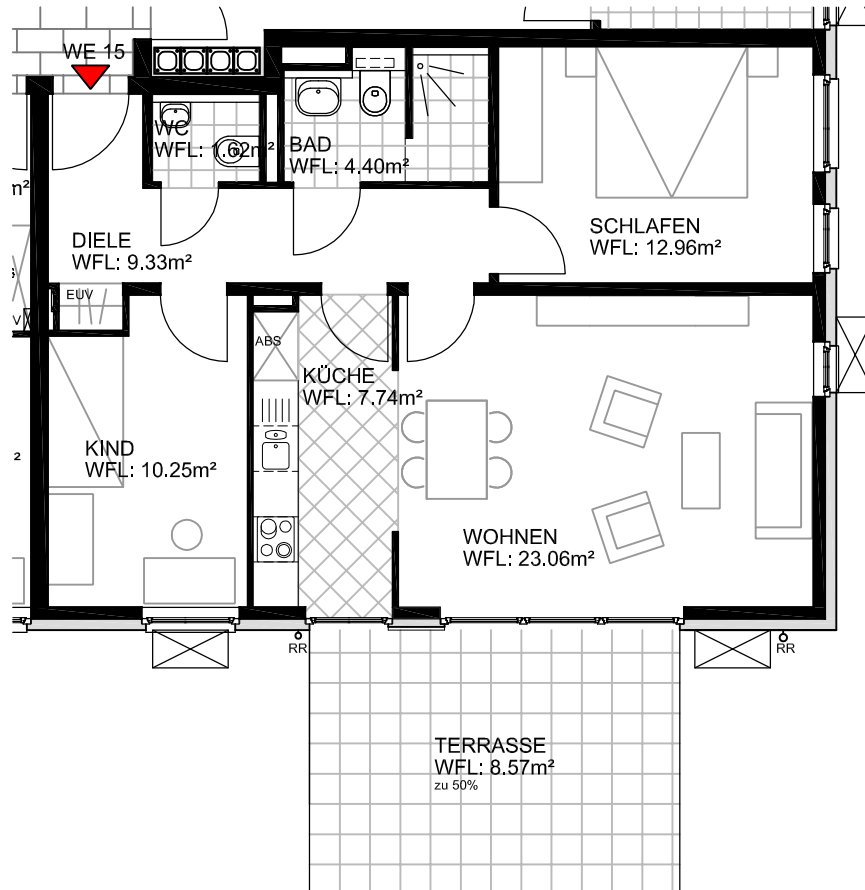
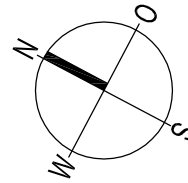
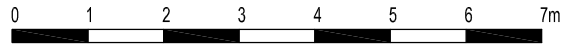

PLANUNG :

**ARCHITEKTURBÜRO SCHOMMER**  
 Wilhelm-Levison-Str. 39  
 53115 Bonn  
 Tel.: 0228-201630  
 Fax.: 0228-2016399

E-Mail : mail@schommer-architekt.de  
 Internet : www.schommer-architekt.de

PROJEKT :

Wohnbebauung  
 "Grüne Mitte Duisdorf"  
 Baufeld 1 (Mietwohnungen)

Schmittgasser Krichweg / Am Bruch  
 53123 Bonn - Duisdorf

BAUHERR :

RheinHaus-GmbH  
 Maarstraße 96  
 53227 Bonn  
 Tel.: 0228 / 97300  
 Fax: 0228 / 9730-222

Rhein  Haus

Wohnung Nr. 15  
 Erdgeschoss  
 Mitte links

M. 1 : 100

30.05.2011